Creación y Gestión de Microempresas

Ajustado a ADGD0210

Duración:
480 horas

Facilidades
de pago

Prácticas
en empresas

Certifica
tus estudios

femxa
escuelas profesionales

¿Pensando en emprender? Para triunfar, ¡fórmate con nosotros!

femxa
escuelas profesionales

Descripción

Planificar la puesta en marcha de un negocio no es tarea fácil, requiere del control de muchas variantes y de tener en cuenta una gran cantidad de detalles que son importantes para que el desarrollo de la nueva empresa sea exitoso. Esta es una formación para emprendedores, para personas que tienen grandes ideas y necesitan conocimientos teóricos para llevarlas a cabo.

Este curso está ajustado al Certificado de Profesionalidad ADGD0210 y cuenta con una carga lectiva de 480 horas.

Con tu titulación de Femxa y el aval de AECEM (Asociación Española de Consultores de Empresa), garantizarás tus conocimientos y capacitación. Además, dispondrás de máxima flexibilidad para poder compaginar tus estudios con tus necesidades diarias, a la vez que contarás con la ayuda de tutores pedagógicos y especialistas.

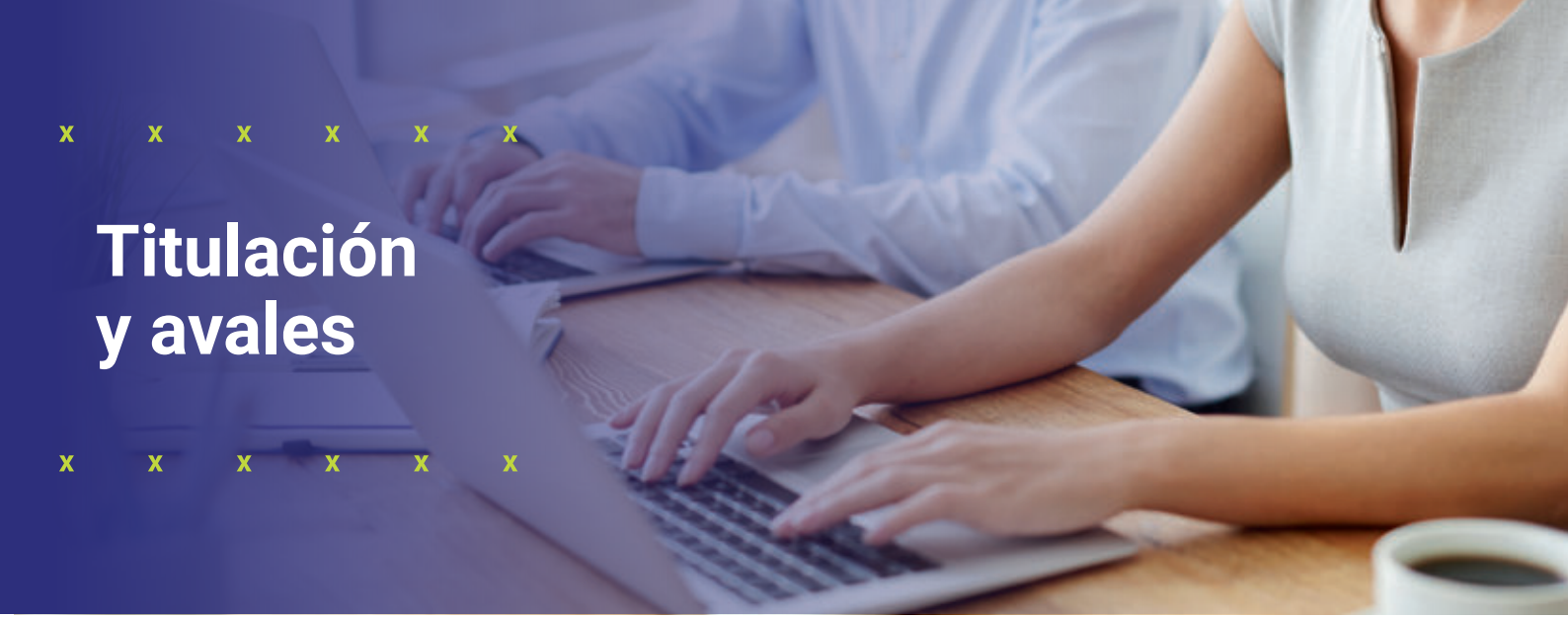

Titulación y avales

Los alumnos que superen esta formación, obtendrán un **diploma expedido por Femxa y avalado por AECEM (Asociación Española de Consultores de Empresa)** que certifica el correcto aprovechamiento del curso.

Titulación Oficial del Ministerio de Educación, Formación Profesional y Deportes

Una vez finalizado el curso, podrás obtener, si cumples los requisitos, un Título oficial de Formación Profesional de Grado C (Certificado de Profesionalidad) con validez en todo el territorio nacional.

Desde Femxa Escuelas Profesionales te asesoraremos en todo el proceso de Acreditación de Competencias de tu Comunidad Autónoma para la solicitud de tu Título Oficial.

Según la nueva Ley Orgánica de Formación Profesional, los módulos formativos de los certificados de profesionalidad han pasado a formar parte del catálogo de Formación Profesional, por lo que, al superar la formación equivalente al módulo formativo MF0973_1 - Grabación de Datos, que acompaña a este curso, también obtendrás directamente el siguiente Título oficial de Formación Profesional de Grado B, con validez en todo el territorio nacional:

Título oficial de la Unidad de Competencia UC0973_1: Introducir datos y textos en terminales informáticos en condiciones de seguridad, calidad y eficiencia, que convalida parte de los Certificados de Profesionalidad:

- ADGG0208 - Actividades Administrativas en la Relación con el Cliente
- ADGG0508 - Operaciones de Grabación y Tratamiento de Datos y Documentos
- ADGD0308 - Actividades de Gestión Administrativa

y del Título de Formación Profesional:

- Técnico en Gestión Administrativa

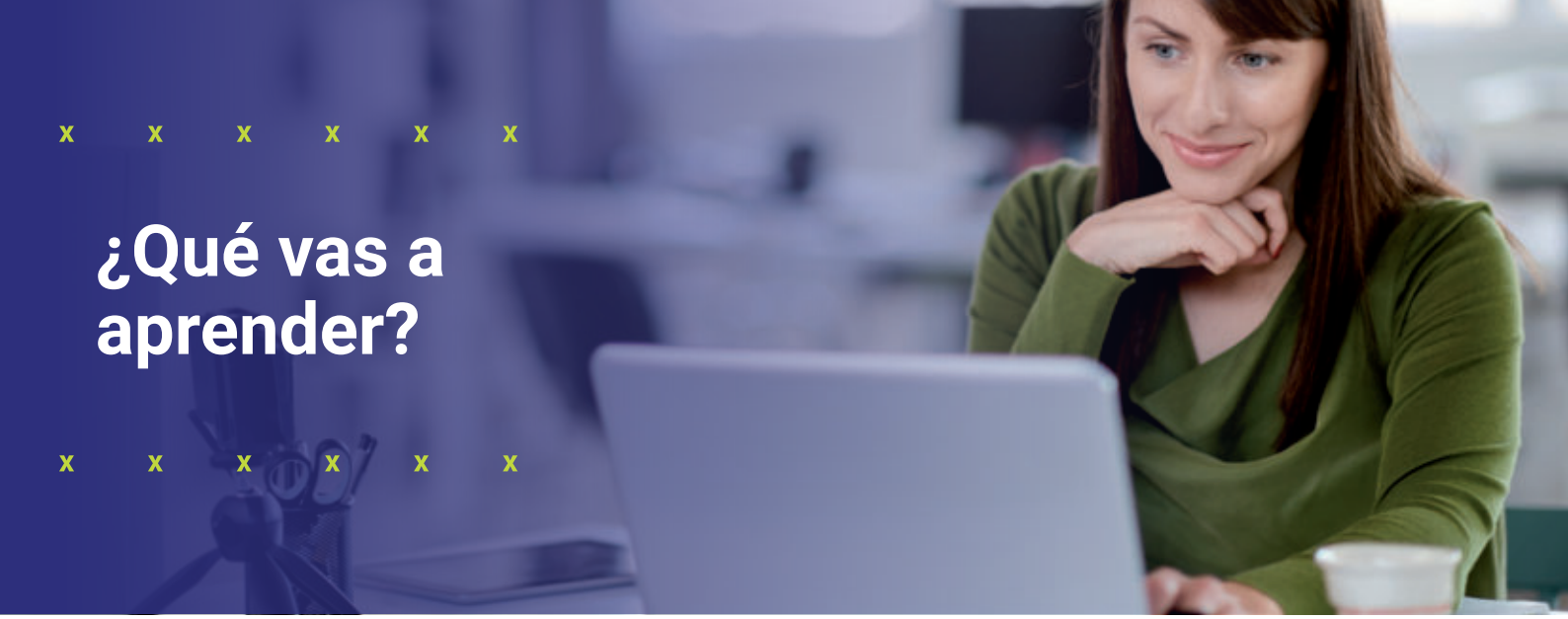

¿Qué vas a aprender?

Temario

- **Planificación e iniciativa emprendedora en pequeños negocios o microempresas.**
  - Actitud emprendedora y oportunidades de negocio.
  - Proyecto y viabilidad del negocio o microempresa.
  - Marketing y plan de negocio de la microempresa.
- **Dirección de la actividad empresarial de pequeños negocios o microempresas.**
- **Comercialización de productos y servicios en pequeños negocios o microempresas.**
- **Gestión administrativa y económico-financiera de pequeños negocios o microempresas.**
  - Puesta en marcha y financiación de pequeños negocios o microempresas.
  - Gestión contable, fiscal y laboral de pequeños negocios o microempresas.
- **Gestión de la prevención de riesgos laborales en pequeños negocios.**

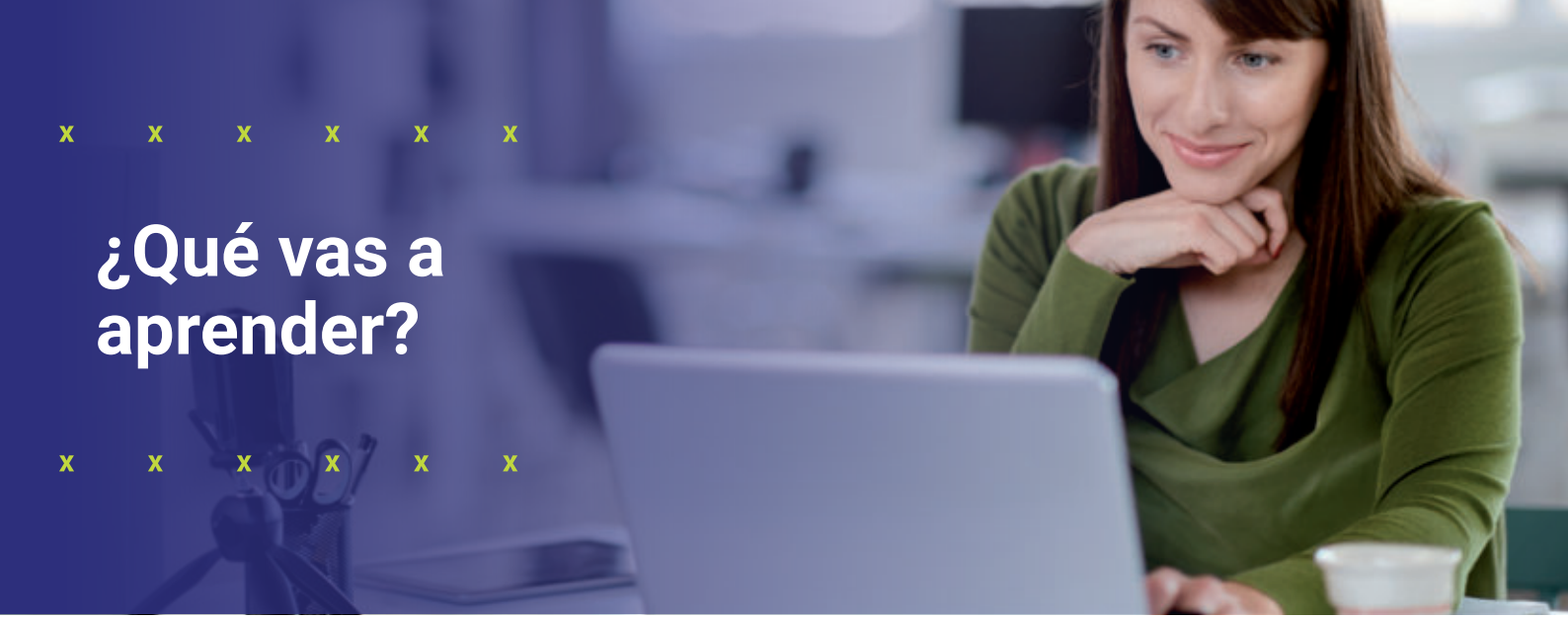

¿Qué vas a aprender?

Y además...

Completa tu formación con los siguientes cursos anexos sin coste adicional:

Iniciación al Project Management (I). Prepárate para gestionar y coordinar proyectos de cualquier índole, poniendo especial énfasis en Ingenieros/as, Arquitectos/as, Técnicos/as.

Iniciación al Project Management (II). Continua con tu preparación para gestionar y coordinar proyectos de cualquier índole, poniendo especial énfasis en Ingenieros/as, Arquitectos/as, Técnicos/as.

Business Strategy. Modelos de Negocio y Estrategias Startup. Aprende a utilizar internet para desarrollar nuevos modelos de negocio y crea estrategias de crecimiento empresarial. Pronto descubrirás las técnicas imprescindibles que se han aplicado en startups de éxito. Además, obtendrás un Título certificado por la Universidad Nebrija, una de las instituciones académicas más prestigiosas de nuestro país.

CENTRO COLABORADOR | UNIVERSIDAD NEBRIJA

Salidas profesionales

Ocupaciones y puestos de trabajo relacionados

Una vez concluidos los estudios en Creación y Gestión de Microempresas, poseerás los conocimientos necesarios para poder desenvolver cualquiera de las siguientes tareas profesionales:

- Gestor de pequeñas empresas.
- Gerente de empresa de transportes, almacenamiento, comunicaciones y logística.
- Gerente de comercio.
- Gerente de empresa educativa y sociocultural.
- Gestor de empresa turística.
- Organizador y administrador de empresas.

Formamos tu futuro

Metodología educativa

Nuestra metodología online, con ayuda de material impreso y tutorías personales, está pensada para que tú, como alumno, adquieras un nivel de conocimiento adecuado a tu ocupación profesional. Te ofrecemos un alto grado de interactividad y seguimiento que sirve de refuerzo al aprendizaje y a la asimilación de la información.

100% flexible

El ritmo y el itinerario didáctico del curso están diseñados para que puedas conciliar la formación con tus responsabilidades personales y laborales. Podrás acceder al curso cuándo y desde donde quieras (24/7), solo necesitas un ordenador con conexión a internet.

Además, recibirás el material didáctico impreso en tu domicilio o, si lo prefieres, puedes recogerlo en nuestro centro Femxa más cercano, ¡tú eliges!

Tutor personal

Desde el primer día que formes parte de Femxa Escuelas Profesionales, te asignaremos un tutor personal que te guiará durante tu proceso formativo y con el que podrás realizar tutorías presenciales en tu centro Femxa más cercano, además de contactar a través de la plataforma, por teléfono o por email.

Con tu tutor personal podrás reforzar aquellas competencias necesarias para que tu formación sea la adecuada.

Campus virtual

Utiliza tu propio campus virtual para acceder a todo el material teórico, participar en foros de debate, contactar con tu tutor personal o interactuar con otros alumnos.

- Intuitivo y fácil de usar
- Disponible 24/7
- Recursos multimedia
- Herramientas de comunicación
- Soporte técnico profesional y ágil

femxa
escuelas profesionales

Tel. 900 470 911 | escuelasprofesionales@cursosfemxa.es | **www.cursosfemxa.es/escuelasprofesionales**